

STAROSTWO POWIATOWE
w Gorlicach
ul. Biecka 3
38-200 GORLICE
skr. poczt. 83

Projekt zagospodarowania terenu
CZĘŚĆ GRAFICZNA

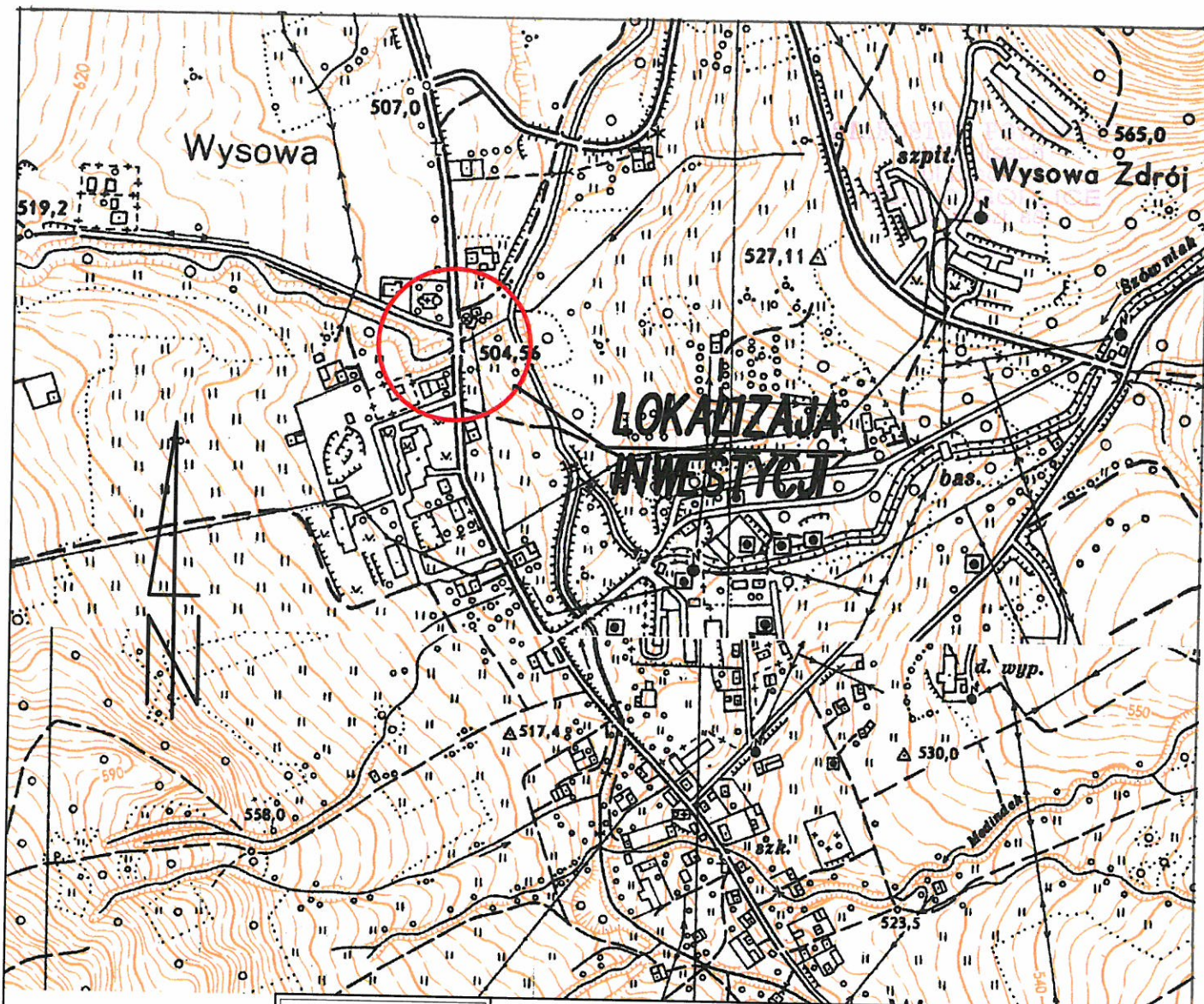

FKprojekt
 Biuro Usług Inżynierskich
 Krzysztof Faron
 33-390 Łącko 870
 tel. 18 444 61 34
 tel. kom. 606-194-138
 fkprojekt@fkprojekt.com

Nazwa obiektu:

ROZBUDOWA DROGI POWIATOWEJ nr 1498K
 ROPA - WYSOWA-ZDRÓJ - BLECHARKA - GRANICA PAŃSTWA
 w km 23+733.00 do km 23+765.00 wraz z INFRASTRUKTURĄ
 TECHNICZNĄ w m. WYSOWA-ZDRÓJ, gmina UŚCIE GORLICKIE,
 powiat GORLICKI

Skala:

1:10000

Adres Obiektu:

jednostka ewidencyjna UŚCIE GORLICKIE [120510_2],
 obręb WYSOWA-ZDRÓJ[0019], pow. gorlicki,
 woj. małopolskie dz. ewid. nr:
 126, 242, 84, 210/1(210), 209/2(209), 82/2(82)
 * w odniesieniu do nieruchomości, które podlegają podziałowi
 - przed nawiasem podano numer działki, która powstanie
 w wyniku zatwierdzenia projektu podziału, w nawiasie podano
 numer działki przed podziałem

Nr Rys: 01.1

Inwestor:

ZARZĄD POWIATU GORLICKIEGO,
 ul. Biecka 3, 38-300 Gorlice

Data:

19 GRU. 2019

PROJEKT BUDOWLANY

Przedmiot rysunku:

ORIENTACJA

Projektant:
 Branża drogowo-mostowa

mgr inż. Krzysztof Faron
 uprawnienia budowlane do projektowania
 i kierowania robotami budowlanymi bez ograniczeń
 w specjalności konstrukcyjno-budowlanej
 nr ewid. 141/2002, MAP/BO/0064/03

Sprawdzający:
 Branża drogowo-mostowa

mgr inż. Janusz Gancarczyk
 uprawnienia budowlane do projektowania
 bez ograniczeń w specjalności
 konstrukcyjno-budowlanej
 nr ewid. 12/2001, MAP/BO/0366/01

Opracowanie:

mgr inż. Urszula Urbanik

MAPA DO CEŁÓW PROJEKTOWYCH

SKALA 1:500

mapa powstała na podstawie mapy zasadniczej 1B4.A11.23 I pomiaru w terenie układ współrzędnych 2000, poziom odniesienia wysokości Kronsztadt 86 ARKUSZE W UKŁADZIE 2000 7.JI.22.08.4.2.7.II.22.08.4.4

Woj.: małopolskie
Powiat: gorlicki
Gmina: Uście Gorlickie [120510_2]
Obręb: Wysowa Zdrój [120510_2.0019]
Dziew. 242, 226, 84
K.s.r. 168/2018
6640.3610.2018

USŁUGI GEODEZYJNE
mgr inż. Tomasz Kamiński
33-340 Stary Sącz ul. Sobieskiego 13
tel. 18 446 03 82, kom. 604 975 627
NIP 734-258-29-48, REGON 49282443

Stary Sącz 26.09.2019

GEODETA UPRAWNIONY

mgr inż. Tomasz Kamiński
Nr upr. 18774

W zakresie mapy brak projektowanych sieci uzbrojenia terenu uzgodnionych przez ZUDP.

W zakresie opracowania służebności nie badano granice przyjęte wg mapy ewidencji gruntów oraz operatu 6640.2454.2019. Wykazane na mapie granice nie zostały ustalone w terenie.

Nie wyklucza się istnienia w terenie innych nie wykazanych na niniejszej mapie urządzeń podziemnych, które nie były zgłoszone do Inwentaryzacji.

Legenda:

- linia rozgraniczająca tereny o różnym przeznaczeniu
- - - - - zakres opracowania
- — — — — przekroczenie

<p>STAROSTA GORLICKI</p> <p>P.1205.2019. 3258</p> <p>21 PAZ 2019</p> <p>Z up. STAROSTY</p> <p>Marcin Osiński Geodeta w Wydziale Geodezji i Kartografii</p>	
--	--

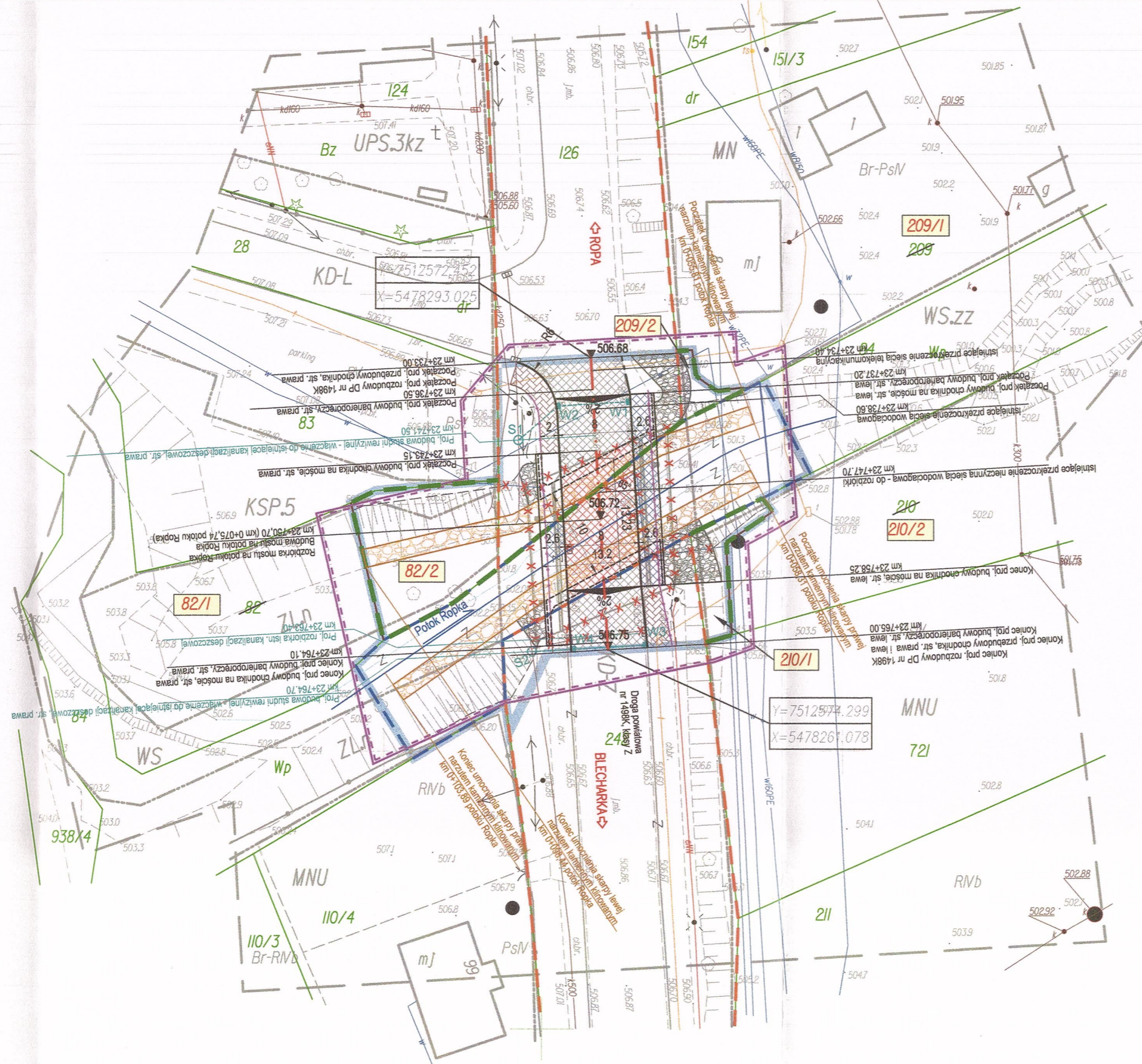

LEGENDA:

- 993 - numery działek ewidencyjnych
- granice działek ewidencyjnych
- zakres aktualizacji mapy do celów projektowych = linia określająca teren inwestycji w pasie min. 30 m
- granica terenu objętego decyzją o środowiskowych uwarunkowaniach realizacji przedsięwzięcia (granica przewidywanego terenu, na którym będzie realizowane przedsięwzięcie = granica przewidywanego obszaru, na który będzie oddziaływać przedsięwzięcie)
- zakres objęty inwestycją = linia projektowanych robót i obiektów = zakres uciążliwości obiektu
- 993 - numery działek ewidencyjnych objętych podziałem nieruchomości
- 994/2 - numery działek ewidencyjnych powstałych w wyniku podziału nieruchomości
- linie podziału nieruchomości = granice nieruchomości powstałe po podziale
- linia rozgraniczająca teren - istniejący pas drogowy drogi powiatowej nr 1498K, klasy Z
- linia rozgraniczająca teren - projektowany pas drogowy powiatowej nr 1498K, klasy Z (przeniesienie własności na rzecz właściwej jednostki samorządu terytorialnego - Powiat Gorlicki)
- linia rozgraniczająca teren wód płynących
- x x x x x - istniejące elementy zagospodarowania terenu przeznaczone do rozbiórki

LEGENDA cz. drogowa:

- proj. skarpy
- oś potoku Ropka
- proj. osi drogi powiatowej
- projektowana barieroporecz mostowa
- projektowany krawężnik
- projektowane obniżenie krawężnika
- projektowana krawęż jazdni
- projektowane obrzeże
- projektowana studzienka wodociągowa z wpustem deszczowym kl. D400
- projektowany przykanalik PVC Ø200
- projektowana studnia rewizyjna
- projektowana nawierzchnia bitumiczna jezdni na drodze powiatowej nr 1507K
- projektowana nawierzchnia chodnika z kostki betonowej
- projektowana nawierzchnia jezdni na moście
- projektowana nawierzchnia chodnika na moście
- projektowane umocnienie narzutem kamiennym
- proj. umocnienie brukiem kamiennym z kamienia naturalnego na betonie

Ozn.	Lokalizacja proj. elementów kanalizacji deszczowej w ciągu drogi powiatowej nr 1498K	Rzędna wpustu/włazu [m n.p.m.]
S1	km 23+741.50, str. prawa	506.75
S2	km 23+764.70, str. prawa	506.60
W1	km 23+738.00, str. lewa	506.58
W2	km 23+738.00, str. prawa	506.58
W3	km 23+764.70, str. lewa	506.65
W4	km 23+764.70, str. prawa	506.65

STAROSTA GORLICKI

Dokumentacja była przedmiotem nersdyf / ordynacji i nie przeprowadzonej w siedzibie Starostwa Powiatowego w Gorlicach, ul. 11 Listopada 6 w dniu 16.11.2019r.

za pomocą środków komunikacji elektronicznej w dniu 16.11.2019r.
Znak sprawy: GE.6630. 455 .201.8

Z up. STAROSTY

mgr inż. Joanna Krawczyńska
Geodeta w Wydziale Geodezji i Kartografii

STAROSTWO POWIATOWE w Gorlicach ul. Biecka 3 38-300 GORLICE skr. poczt. 88

Załącznik Nr 3 do decyzji nr 6/P/2020 wydanej dnia 2020-03-17 znak PB.6740.054/2019

Potwierdzam zgodność treści mapy z oryginałem w zakresie opracowania geodezyjnego, przyjętego do państwowego zasobu geodezyjnego i kartograficznego w dniu 21.10.2019r. pod numerem P.1205.2019.3258.

Podpis autora projektu

mgr inż. Krzysztof Faron
uprawnienia budowlane do projektowania i kierowania robotami budowlanymi bez ograniczeń w specjalności konstrukcyjno-budowlanej Nr ewid. 141/2002

Z up. STAROSTY

mgr inż. Janusz Gancarczyk
Inspektor w Wydziale Architektury i Budownictwa

<p>FKprojekt Biuro Usług Inżynierskich Krzysztof Faron 33-390 Łącko 870 tel. 18 444 61 34 tel. kom. 606-194-138 fkprojekt@fkprojekt.com</p>	Nazwa obiektu:	ROZBUDOWA DROGI POWIATOWEJ nr 1498K ROPA - WYSOWA-ZDRÓJ - BLECHARKA - GRANICA PAŃSTWA w km 23+733.00 do km 23+765.00 wraz z INFRASTRUKTURĄ TECHNICZNĄ w m. WYSOWA-ZDRÓJ, gmina UŚCIE GORLICKIE, powiat GORLICKI
	Skala:	1:500
Nr Rys:	01.2	Adres Obiektu:
Data:	19 GRU. 2019	jednostka ewidencyjna UŚCIE GORLICKIE [120510_2], obręb WYSOWA-ZDRÓJ [0019], pow. gorlicki, woj. małopolskie dz. ewid. nr: 126, 242, 84, 210/1 (210), 209/2 (209), 82/2 (82) * w odniesieniu do nieruchomości, które podlegają podziałowi - przed nawiasem podano numer działki, która powstanie w wyniku zatwierdzenia projektu podziału, w nawiasie podano numer działki przed podziałem
Przedmiot rysunku:	PROJEKT ZAGOSPODAROWANIA TERENU	
Projektant:	mgr inż. Krzysztof Faron	uprawnienia budowlane do projektowania i kierowania robotami budowlanymi bez ograniczeń w specjalności konstrukcyjno-budowlanej nr ewid. 141/2002, MAP/BO/0064/03
Projektant:	mgr inż. Krzysztof Faron	uprawnienia budowlane do projektowania i kierowania robotami budowlanymi bez ograniczeń w specjalności konstrukcyjno-budowlanej nr ewid. 141/2002, MAP/BO/0064/03
Sprawdzający:	mgr inż. Janusz Gancarczyk	uprawnienia budowlane do projektowania bez ograniczeń w specjalności konstrukcyjno-budowlanej nr ewid. 12/2001, MAP/BO/0366/01
Sprawdzający:	mgr inż. Janusz Gancarczyk	uprawnienia budowlane do projektowania bez ograniczeń w specjalności konstrukcyjno-budowlanej nr ewid. 12/2001, MAP/BO/0366/01
Opracowanie:	mgr inż. Urszula Urbanik	